

BEFORE THE HON’BLE NATIONAL GREEN TRIBUNAL,
CENTRAL ZONE, BHOPAL

Original Application No. 70/2023

IN THE MATTER OF:

Applicant Abhay Kumar Akolkar

Versus

Respondents State of Madhya Pradesh

I N D E X

S. No.	Particulars	Annexure	Page No.
1.	Compliance Report on behalf of State of Madhya Pradesh		02-04
2.	Affidavit		05-06
3.	Copy of Minutes of Joint Committee Meeting dated 24.02.2024 and Order dated 24.02.2024 of Tehsildar Mandsaur	R-1 (Colly.)	07-08
4.	Copy of Letter dated 02.03.2023 and Panchnama dated 02.03.2024 along with maps	R-2 (Colly.)	09-28

Date: 05.03.2024
Place: Bhopal



Through Counsel
Prashant M. Harne
Standing Counsel
State of Madhya Pradesh

BEFORE THE HON'BLE NATIONAL GREEN TRIBUNAL,
CENTRAL ZONE, BHOPAL

Original Application No. 70/2022

IN THE MATTER OF:

Applicant

Abhay Kumar Akolkar

Versus

Respondents

State of Madhya Pradesh

COMPLIANCE REPORT ON BEHALF OF
STATE OF MADHYA PRADESH

IT IS MOST RESPECTFULLY SUBMITTED HEREINUNDER :

1. That the issue raised in the present Original Application is the alleged encroachment on water body, on the basis of forged and fictitious map, which was intentionally used for grabbing the State land or the pond area for purposes other than the purpose prescribed by law through deceitful means causing loss to the State land and acting on such a document though it is not a document for purporting to be made in official capacity by the authorized authority.
2. That in compliance of Order dated 08.01.2024, a Joint Committee Meeting dated 24.02.2024 comprising of 1) Upper Collector, Mandsaur; 2) Joint Director, Town & Country Planning, Ujjain; 3) Chief Municipal Officer, Mandsaur and; 4) Executive Engineer, Water Resource Department, wherein Tehsildar Mandsaur was directed to carry out the demarcation of Teliya Talab. Thereafter, vide Order dated 24.02.2024 of Tehsildar Mandsaur, a team

comprising of 28 members was constituted to carry out demarcation of Teliya Talab. A copy of Minutes of Joint Committee Meeting dated 24.02.2024 and Order dated 24.02.2024 of Tehsildar Mandsaur is marked and annexed herewith as **Annexure R-1 (Colly.)**.

3. Thereafter a detailed report regarding the demarcation of Teliya Talab, was prepared vide Panchnama dated 02.03.2024 and the same was submitted with Tehsildar Mandsaur vide letter dated 02.03.2024. It is further pertinent to note here that the present demarcation as annexed below is in consonance of Mandsaur Draft Plan 2035, Water Level According to Drone Survey dated 28.08.2021 and in compliance of Order dated 06.11.2023 of this Hon'ble Tribunal. A copy of Letter dated 02.03.2024 and Panchnama dated 02.03.2024 along with maps are marked and annexed herewith as **Annexure R-2 (Colly.)**.

4. That during the course of the demarcation process, the delineated talab boundary with red lines, as indicated in the attached map accompanying the relevant order, was precisely marked on the revenue map. Subsequently, on-site demarcation activities were initiated utilizing existing permanent markers, the demarcation of Telia Talab's land was initiated with a GNSS rover machine, ensuring alignment with the permanent markers. It is most respectfully submitted before this Hon'ble Tribunal that the precise boundary of Telia Talab has been demarcated by

examination of both, Telia Talab According to NRSC Satellite Data and Mandsaur Draft Plan 2035, Water Level According to Drone Survey dated 28.08.2021 and the outer boundary of Telia Talab is demarked in the Revenue Map.

5. That an affidavit in support is filed herewith.

Date: 05.03.2024

Place: Bhopal



**Through Counsel
Prashant M. Harne
Standing Counsel
State of Madhya Pradesh**

**BEFORE THE HON'BLE NATIONAL GREEN TRIBUNAL,
CENTRAL ZONE, BHOPAL**

Original Application No. 70/2022

IN THE MATTER OF:

Applicant

Abhay Kumar Akolkar

Versus

Respondents

State of Madhya Pradesh

AFFIDAVIT



I, Vijendra Singh Dodve, S/o Shri Bheru Singh Dodve, aged about 39 years, presently working as Executive Engineer, Water Resource Department, Mansour, office at Near Income Tax Office, Ram Tekri, Mansour, do hereby Solemnly affirm and state as under:

1. That I am Officer in Charge for the State of Madhya Pradesh in the present matter, and am fully conversant with the facts of the case and hence competent to swear on this affidavit.
2. That I am filing a Compliance Report in the aforementioned matter before the Hon'ble Tribunal the contents of which are true and correct and no material fact has been concealed.
3. That the contents of the Compliance Report are true and correct and no material fact is concealed or suppressed.

DEPONENT

VERIFICATION

I the above-named deponent do hereby verify that the contents of the affidavit above are true and correct.

Signed and verified on this 05 Day of 03 2024 at Bhopal (MP)

(Signature)
काशी सिंह भावर
(एम. ए. एल. एल. बी.)
नोटरी एवं एडवोकेट
कन्दशेखर आ. नगर, अलीराजपुर

DEPONENT

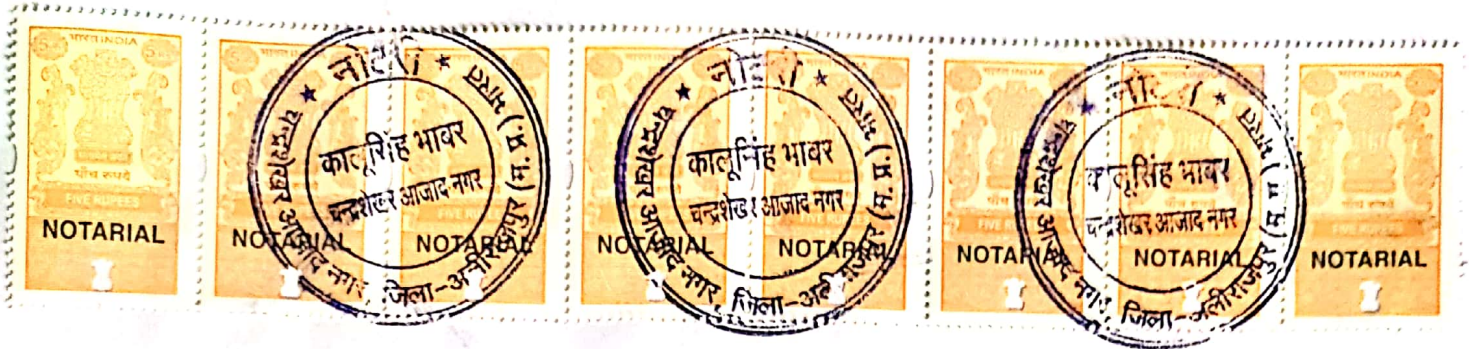

मै कालू सिंह भाबर

नोटरी विधान 1952 के अन्तर्गत

नियुक्त नोटरी प्रमाणित करता हूँ कि

मै **अविजेन्द्र सिंह डोडे** पिता **मेरु सिंह डोडे**

आयु वर्ष वर्तमान **औकरी**

निवासी **औकरी** तहसील **औकरी**

जिला **औकरी** ने मेरे सामने आज

दिनांक **05** माह **03** वर्ष **2024**

को शपथ सत्य प्रतीति/स्वीकृति लिखित पृष्ठ

को कथन सत्य होना उसमें कोई बात असत्य न होना

तथा कोई महत्व का तथ्य छुपाया नहीं होना स्वीकार

किया उस व्यक्ति को मैं स्वयं जानता हूँ अथवा जिन्हें

श्री **ए. व. थ**

मे प्रहचाना मैंने तस्दीक किया साक्षी को स्वीकार है।

दिनांक **05** माह **03** वर्ष **2024**

स्थान **औकरी** तहसील **औकरी**

तस्दीक अनुमोदित **1623**

कालू सिंह भाबर

(एम. ए. एल. एल. बी.)

नोटरी एवं एडवोकेट

चन्द्रशेखर आ. नगर, अलीराजपुर

कार्यालय कलेक्टर जिला मंदसौर (म.प्र.)

कमांक / 163 / एनजीटी / 2024

मंदसौर दिनांक 24 / 02 / 2024

संयुक्त समिति बैठक दिनांक 24.02.2024 का

कार्यवाही विवरण

माननीय न्यायालय NATIONAL GREEN TRIBUNAL CENTRAL ZONE BENCH, BHOPAL द्वारा एप्लीकेशन नंबर 70 / 2022 (CZ) के सुनवाई दिनांक 08.01.2024 में पारित आदेश के अनुक्रम में दिनांक 24.02.2024 को बैठक वीडियो कॉन्फेसिंग के माध्यम से आयोजित की गई। जिसमें समिति के निम्नांकित सदस्य उपस्थित हुए -

- (i) राजस्व विभाग, कलेक्टर द्वारा मनोनीत- श्री विशालसिंह चौहान अपर कलेक्टर जिला मन्दसौर
- (ii) आयुक्त, नगर एवं ग्राम निवेश म.प्र. द्वारा मनोनीत - श्री विष्णु खरे, संयुक्त संचालक नगर तथा ग्राम निवेश, उज्जैन
- (iii) अध्यक्ष, नगर पालिका मन्दसौर द्वारा मनोनीत - श्री सुधीर कुमार सिंह, मुख्य नगर पालिका अधिकारी, नगर पालिका परिषद मन्दसौर
- (iv) प्रमुख सचिव, म.प्र. शासन, जल संसाधन विभाग द्वारा मनोनीत- श्री विजेन्द्र सिंह डोडवे, कार्यपालन यंत्री, जल संसाधन विभाग मन्दसौर

समिति सदस्यों द्वारा माननीय एनजीटी द्वारा पारित आदेश का अवलोकन किया आदेश अनुसार तेलिया तालाब के सीमांकन हेतु निर्देशित किया गया है। उक्त संबंध में माननीय न्यायालय के आदेश दिनांक 08.01.2024 के अनुसार आगामी कार्यवाही से अवगत कराने हेतु शासकीय अधिवक्ता श्री प्रशांत एवं हर्ने को पत्र दिनांक 17.01.2024 से सूचित किया गया। शासकीय अधिवक्ता से दूरभाष पर हुई चर्चा अनुसार श्री हर्ने द्वारा पूर्व आदेश दिनांक 06.11.2023 में पारित आदेश अनुसार तेलिया तालाब के सैटेलाईट इमेजनरी व ड्रोन सर्वे के आधार पर नक्शों के आधार पर सीमांकन किये जाने संबंधी सूचित किया गया है। अतः तदनुसार कार्यवाही हेतु तहसीलदार मंदसौर को पत्र लिखे जाने हेतु समिति सदस्यों द्वारा निर्णय लिया गया।

(विजेन्द्र सिंह डोडवे)
कार्यपालन यंत्री,
जल संसाधन विभाग
मन्दसौर

(सुधीर कुमार सिंह)
मुख्य नगर पालिका
अधिकारी,
नगर पालिका परिषद
मन्दसौर

(विष्णु खरे)
संयुक्त संचालक
नगर तथा ग्राम निवेश,
उज्जैन

(विशालसिंह चौहान)
अपर कलेक्टर
जिला मन्दसौर

कमांक 418/री-1/2024

कार्यालय तहसीलदार तहसील मंदसौर नगर, जिला मंदसौर म.प्र.

मंदसौर, दिनांक 24/02/2024

- :: आदेश ::-

अपर कलेक्टर महोदय मंदसौर के पत्र कमांक 171/NGT/2024 मंदसौर, दिनांक 24/02/2024 के अनुसार माननीय न्यायालय NATIONAL GREEN TRIBUNAL CENTRAL ZONE BETCH BHOPAL द्वारा प्रकरण कमांक 70/2022 (CZ) में पारित आदेश दिनांक 06/11/2023 एवं दिनांक 08/01/2024 के पालन में माननीय NGT में प्रस्तुत नक्शों के आधार पर तेलिया तालाब का सीमांकन किया जाना है। विधि की प्रक्रिया अनुसार संदर्भित पत्र के संलग्न नक्शों के अनुसार तालाब का सीमांकन किये जाने हेतु निम्नानुसार दल का गठन किया जाता है :-

- 1- श्री रघुनाथ मचार, नायब तहसीलदार मंदसौर
- 2- श्री राहुल डाबर, नायब तहसीलदार टप्पा धुंधडका तहसील मंदसौर
- 3- कार्यपालन यंत्री नगरपालिका परिषद मंदसौर
- 4- सुश्री विनिता दृश्यांकर, प्रभारी उप संचालक नगर तथा ग्राम निवेश नीमच
- 5- श्री जी.एस.पाटीदार, सहायक यंत्री जल संसाधन विभाग मंदसौर
- 6- श्री महेशचन्द्र शर्मा उपयंत्री नगरपालिका परिषद मंदसौर
- 7- श्री रोहित कैथवास उपयंत्री नगरपालिका परिषद मंदसौर
- 8- श्री शाहिद मिर्जा उपयंत्री नगरपालिका परिषद मंदसौर
- 9- श्री विकास चौहान, राजस्व निरीक्षक तहसील मंदसौर
- 10- श्री संतोष घाटिया, राजस्व निरीक्षक तहसील दलौदा
- 11- श्री नारायण चौहान, राजस्व निरीक्षक टप्पा धुंधडका तहसील मंदसौर
- 12- श्री पुनमचंद वसुनिया, राजस्व निरीक्षक भू अभिलेख जिला मंदसौर
- 13- समयपाल श्री प्रवीण शर्मा नगरपालिका परिषद मंदसौर
- 14- श्री जगदीश मौड, पटवारी नगरपालिका परिषद मंदसौर
- 15- श्री महेश पाटीदार, पटवारी तहसील मंदसौर
- 16- श्री प्रवीण व्यास, पटवारी तहसील मंदसौर
- 17- श्री राजेश मेहता, पटवारी तहसील मंदसौर
- 18- श्री अक्षय शुक्ला, पटवारी तहसील मंदसौर
- 19- श्री परिक्षित चौहान, पटवारी तहसील मंदसौर
- 20- श्री अरविंद जैन, पटवारी तहसील मंदसौर
- 21- श्री शरद दीपांकर, पटवारी तहसील मंदसौर
- 22- श्री दिनेश सुर्यवंशी, पटवारी तहसील मंदसौर
- 23- श्री महेश भावसार, पटवारी तहसील मंदसौर
- 24- श्री जसपाल रावत, पटवारी तहसील मंदसौर
- 25- श्रीमती ममता चन्द्रावत, पटवारी तहसील मंदसौर
- 26- श्रीमती आशा चोरमा, पटवारी तहसील मंदसौर
- 27- श्री मधुसुदन चौहान, पटवारी तहसील दलौदा
- 28- श्री कुलदीप मकवाना, पटवारी तहसील दलौदा

उक्त दल कलेक्टर महोदय मंदसौर के संदर्भित पत्र के निर्देशानुसार एक सप्ताह में सीमांकन कर प्रतिवेदन भिजवाने का कष्ट करे।

अपर कलेक्टर महोदय के संदर्भित आदेशानुसार

तहसीलदार
तहसील मंदसौर
तहसील मंदसौर (नगर)

(1)

प्रति ,

श्रीमान तहसीलदार महोदय,

तहसील मंदसौर नगर जिला मंदसौर

विषय:- तेलिया तालाब की भूमि का सीमांकन कर पालन प्रतिवेदन प्रस्तुत करने बाबत ।

सन्दर्भ:- श्रीमान का आदेश क्रमांक 418/री-1/2024 मंदसौर दिनांक 24/02/2024 के पालन में

महोदय,

उपरोक्त विषयान्तर्गत निवेदन है की संदर्भित आदेश से कस्बा मंदसौर स्थित तेलिया तालाब की भूमि के सीमांकन हेतु दल का गठन किया गया है । संदर्भित आदेश के साथ सलग्न नक्शा 1. जिसमे नीली लाइन से तालाब सीमा अंकित है , 2. जिसमें लाल लाइन से तालाब सीमा अंकित है तथा डा विवेक कटारे प्रधान (भूमि उपयोग एवं शहरी सर्वेक्षण) म प्र विज्ञान एवं प्रौद्योगिकी परिषद् भोपाल के हस्ताक्षर अंकित है । मौके पर उक्त नक्शों में से लाल लाइन से दर्शाई गई तालाब सीमा जिसमे तालाब का अधिक भाग सम्मिलित होता है , जिसका सत्यापन सुश्री विनीता दृश्यांकर, प्रभारी उप संचालक नगर तथा ग्राम निवेश नीमच द्वारा किया गया, उक्त नक्शे में तालाब की दर्शाई गई लाल लाइन सीमा अनुसार गठित दल द्वारा सीमांकन कार्य दिनांक 27/02/2024 से प्रारम्भ किया गया ।

यह की सीमांकन कार्यवाही के दौरान संदर्भित आदेश के साथ सलग्न नक्शे में तालाब की दर्शित लाल लाइन सीमा को राजस्व नक्शे की छायाप्रति पर गठित दल द्वारा लालस्याही से अंकित किया गया , तत्पश्चात मौके पर गठित दल द्वारा सीमांकन कार्यवाही प्रारम्भ की गई ।

यह की मौके पर विद्यमान स्थाई मेड़ो का मिलान करते हुए GNSS रोवर मशीन से तेलिया तालाब की भूमि का सीमांकन कार्य प्रारंभ किया गया । मौके पर दिनांक 02/03/2024 को गठित दल द्वारा सीमांकन कार्यवाही पूर्ण की गई ।

यह की मौके पर सीमांकन कार्यवाही के दौरान संदर्भित आदेश के साथ सलग्न नक्शे में तालाब की दर्शित लाल लाइन सीमा अनुसार 128 निशानात मौके पर गठित दल द्वारा कायम किये गए , जिस पर नगरपालिका दल द्वारा सीमेंट पोल लगाकर तालाब की सीमा निशान अंकित किये गये । मौके पर उपरोक्त चिन्हित की गई तालाब सीमा में कोई पक्का निर्माण , भवन आदि नहीं पाया गया । सीमांकन कार्यवाही पश्चात् GNSS रोवर मशीन से फील्डबुक एवं नक्शा बनाया गया ।

(प्र. उप संचालक) T&CP, Neemach

सुश्री विनीता दृश्यांकर

राजस्व वि. भु. वि. वि.

S.D.O. WKA
A.S. Patidar

निरंतर पृ. क्र.2

अतः तेलिया तालाब भूमि का सीमांकन प्रतिवेदन श्रीमान की और सादर प्रेषित है।

सलग :-

1. मौका पंचनामा
2. संदर्भित आदेश के साथ प्राप्त नक्शा
3. राजस्व नक्शे की छायाप्रति (जिस पर सीमांकन की गई भूमि की सीमाएं लाल स्याही से अंकित है)
4. फील्डबुक एवं नक्शा

दिनांक:- 02/03/2024

 (प्र. उप. अंचालक)
 श्री विनिता दशमानकर
 ना.प.व. स.स.
 धुंध.स.स.

 राज. नि. द. ज. ग. ग.
 राज. नि. द. ज. ग. ग.

 राज. नि. द. ज. ग. ग.
 राज. नि. द. ज. ग. ग.

 SDO. WARD.
 G. S. Prasad

 Vikas Chandra
 R. S. S.

 राज. नि. द. ज. ग. ग.
 राज. नि. द. ज. ग. ग.

 राज. नि. द. ज. ग. ग.
 राज. नि. द. ज. ग. ग.

 राज. नि. द. ज. ग. ग.
 राज. नि. द. ज. ग. ग.

 राज. नि. द. ज. ग. ग.
 राज. नि. द. ज. ग. ग.

 राज. नि. द. ज. ग. ग.
 राज. नि. द. ज. ग. ग.

 राज. नि. द. ज. ग. ग.
 राज. नि. द. ज. ग. ग.

 राज. नि. द. ज. ग. ग.
 राज. नि. द. ज. ग. ग.

 राज. नि. द. ज. ग. ग.
 राज. नि. द. ज. ग. ग.

 राज. नि. द. ज. ग. ग.
 राज. नि. द. ज. ग. ग.

 राज. नि. द. ज. ग. ग.
 राज. नि. द. ज. ग. ग.

 राज. नि. द. ज. ग. ग.
 राज. नि. द. ज. ग. ग.

 राज. नि. द. ज. ग. ग.
 राज. नि. द. ज. ग. ग.

 राज. नि. द. ज. ग. ग.
 राज. नि. द. ज. ग. ग.

 राज. नि. द. ज. ग. ग.
 राज. नि. द. ज. ग. ग.

 राज. नि. द. ज. ग. ग.
 राज. नि. द. ज. ग. ग.

①

पंचनामास्थान - कखवा मंदसौरदिनांक 27/02/2024

हम पंचनाम कखवा मंदसौर के होकर यह पंचनामा तय्यीक करा देते हैं कि श्रीमान तहसीलदार महोदय तहसील मंदसौर जगर के आदेश क्रमांक 418/सी. 1/2024 मंदसौर दिनांक 24/02/2024 के पालन में कखवा मंदसौर स्थित तेलीया तालाब की भूमि के सीमांकन हेतु दल का गठन किया गया है। संदर्भित आदेश के साथ संलग्न नक्शा-1 जिसमें नीली लाइन से तालाब सीमा अंकित है 2 जिसमें लाल लाइन से तालाब की सीमा अंकित है तथा डॉ. विवेक कटारे प्रधान (भूमि उपयोग एवं शहरी स्नेक्षण) म.उ. विज्ञान एवं ज्योडोगिकी परिषद भोपाल के हस्ताक्षर अंकित है मौके पर उक्त नक्शों में से लाल लाइन से दर्शाई गई तालाब सीमा जिसमें तालाब का अधिक भाग सम्मिलित होता है, जिसका स्वाम्यपन सुश्री विनीता दूधमांकर, उभारी उप. संचालक नगर तथा ग्राम निवेश नीमच द्वारा किया गया, उक्त नक्शों में तालाब की दर्शाई गई लाल लाइन सीमा अनुसार गठित दल द्वारा सीमांकन का कार्य दिनांक 27/02/2024 से प्रारम्भ किया।

यह भी सीमांकन कार्यवाही के दौरान संदर्भित आदेश के साथ संलग्न नक्शों में तालाब की दर्शाई लाल लाइन सीमा को राजस्व नक्शों की छापा प्रति पर गठित दल द्वारा उपलब्धारी से अंकित किया गया, तत्पश्चात मौके पर गठित दल द्वारा सीमांकन कार्यवाही प्रारम्भ की गई।

यह कि मौके पर विद्यमान हमारी चेदों का मिलान करते हुए JANS रोवर मशीन से तेलीया तालाब की भूमि का सीमांकन कार्य प्रारम्भ किया गया। मौके पर दिनांक 02/03/2024 को गठित दल द्वारा सीमांकन कार्यवाही पूर्ण की गई।

(ड. 34 संयोजक)
TECP, Neemuch

निरन्तर

अतः हम पंचान द्वारा जो पंचनामा तरीक का दिया
गया जो सही है पंचनामा पढ़ा सुना तत्परधान अपनी
सहमति के लताक्षर करें।

Richard M. S. R. P. Mander

फॉल्लडुक
सीमांकन दिनांक- 27 /02 /2024 से 02/03/2024
ग्राम-कस्बा मंदसौर तेलिया तालाब भूमि

id	Name	N	E	Z	B	L	H	PDOP	Elevation (°)	VRS Name	Base B	Base L	Base H(Phase Center)	Station	Tilt Angel	Tilt Azi
1	p2	2661952	504678.37	389.4504	24:04:11. 17890	75:02:45. 67748	389.4504	2.3	5	RTCM_V RS	24:04:11 .36485	75:02:47 .24710	391.2121	0	01:07:26	262:39:06. 32
2	p3	2661947	504660.84	389.6443	24:04:11. 01088	75:02:45. 05652	389.6443	2.3	5	RTCM_V RS	24:04:11 .36485	75:02:47 .24710	391.2121	0	01:06:16	10:00:02.5 4
3	a1	2662075	504561.87	389.4854	24:04:15. 16811	75:02:41. 55319	389.4854	1.9	5	RTCM_V RS	24:04:11 .36485	75:02:47 .24710	391.2121	0	00:35:49	278:29:48. 00
4	a2	2662079	504531.31	389.3081	24:04:15. 32092	75:02:40. 47100	389.3081	2.5	5	RTCM_V RS	24:04:11 .36485	75:02:47 .24710	391.2121	0	00:47:35	113:22:11. 28
5	p9	2662085	504540.58	389.1954	24:04:15. 50274	75:02:40. 79933	389.1954	1.6	5	RTCM_V RS	24:04:11 .36485	75:02:47 .24710	391.2121	0	00:38:31	128:17:49. 10
6	p8	2662122	504587.1	388.7734	24:04:16. 69075	75:02:42. 44698	388.7734	1.4	5	RTCM_V RS	24:04:11 .36485	75:02:47 .24710	391.2121	0	00:56:15	30:11:26.5 3
7	a3	2662037	504568.93	389.7445	24:04:13. 93676	75:02:41. 80289	389.7445	1.4	5	RTCM_V RS	00:00:00 .00000	00:00:00 .00000	0	0	00:11:28	149:18:39. 67
8	a4	2662061	504614.54	389.5264	24:04:14. 70850	75:02:43. 41825	389.5264	1.6	5	RTCM_V RS	24:04:14 .21176	75:02:42 .14935	391.0165	0	02:07:16	105:10:49. 05
9	p7	2662131	504604.83	388.4658	24:04:17. 00317	75:02:43. 07531	388.4658	1.4	5	RTCM_V RS	24:04:14 .21176	75:02:42 .14935	391.0165	0	00:31:46	18:04:32.4 6

10	p6	2662083	504636.82	388.0042	24:04:15. 42968	75:02:44. 20760	388.0042	0	0	RTCM_V	24:04:14 .00000	75:02:42 .00000	0	0	00:00:00	
11	p5	2662034	504661.69	389.1936	24:04:13. 83154	75:02:45. 08771	389.1936	1.7	5 RS	RTCM_V	24:04:14 .21176	75:02:42 .14935	391.0165	0	01:27:53	117:46:25. 65
12	p4	2662054	504578.82	389.6159	24:04:14. 49669	75:02:42. 15332	389.6159	1.5	5 RS	RTCM_V	24:04:14 .13809	75:02:42 .07476	390.5678	0	00:50:26	190:29:07. 73
13	p1	2661954	504725.39	389.0667	24:04:11. 25017	75:02:47. 34270	389.0667	1.4	5 RS	RTCM_V	24:04:14 .13809	75:02:42 .07476	390.5678	0	00:38:10	346:24:00. 84
14	a5	2662176	504450.39	389.6478	24:04:18. 46505	75:02:37. 60638	389.6478	1.8	5 RS	RTCM_V	24:04:14 .28428	75:02:42 .12139	389.582	0	00:21:08	147:52:19. 22
15	p10	2662192	504476.09	389.4923	24:04:18. 98090	75:02:38. 51657	389.4923	1.6	5 RS	RTCM_V	24:04:18 .90799	75:02:38 .59853	388.8452	0	02:19:35	114:38:24. 61
16	p11	2662264	504587.29	389.7126	24:04:21. 33035	75:02:42. 45562	389.7126	1.8	5 RS	RTCM_V	24:04:19 .99853	75:02:40 .62403	391.6485	0	00:29:59	279:14:06. 98
17	p12	2662302	504568.64	389.078	24:04:22. 56758	75:02:41. 79531	389.078	1.8	5 RS	RTCM_V	24:04:19 .99853	75:02:40 .62403	391.6485	0	02:30:31	355:15:55. 90
18	p13	2662235	504442.32	389.303	24:04:20. 38436	75:02:37. 32131	389.303	1.6	5 RS	RTCM_V	24:04:19 .99853	75:02:40 .62403	391.6485	0	00:41:43	131:22:55. 36
19	p14	2662288	504368.17	388.7883	24:04:22. 09033	75:02:34. 69565	388.7883	1.3	5 RS	RTCM_V	24:04:20 .30787	75:02:36 .76222	390.2831	0	02:27:48	183:22:26. 80
20	p15	2662375	504327.63	389.8962	24:04:24. 93156	75:02:33. 26090	389.8962	2.9	5 RS	RTCM_V	24:04:20 .30787	75:02:36 .76222	390.2831	0	00:34:48	76:30:08.0 0
21	p16	2662407	504386.38	388.0479	24:04:25. 95856	75:02:35. 34193	388.0479	1.6	5 RS	RTCM_V	24:04:25 .48440	75:02:35 .27743	389.5787	0	00:30:51	61:45:21.3 0

22 p17	2662494	504349.84	389.3353	24:04:28. 79155	75:02:34. 04890	389.3353	1.6	RTCM_V 5 RS	24:04:25 .48440	75:02:35 .27743	389.5787	0	00:46:49	81:19:07.3 6
23 p18	2662569	504311.68	389.1923	24:04:31. 25570	75:02:32. 69807	389.1923	1.9	RTCM_V 5 RS	24:04:25 .48440	75:02:35 .27743	389.5787	0	01:12:52	335:56:49. 99
24 p19	2662525	504190.38	388.7159	24:04:29. 81732	75:02:28. 40208	388.7159	1.8	RTCM_V 5 RS	24:04:25 .48440	75:02:35 .27743	389.5787	0	01:36:58	108:09:57. 91
25 p20	2662563	504151.43	389.3257	24:04:31. 05263	75:02:27. 02277	389.3257	1.9	RTCM_V 5 RS	24:04:29 .88666	75:02:27 .92965	388.0314	0	00:10:03	25:57:14.5 8
26 p23	2662611	504156.78	389.213	24:04:32. 61664	75:02:27. 21274	389.213	2	RTCM_V 5 RS	24:04:29 .88666	75:02:27 .92965	388.0314	0	01:36:00	165:03:28. 80
27 p24	2662649	504146.2	389.4082	24:04:33. 83302	75:02:26. 83870	389.4082	1.3	RTCM_V 5 RS	24:04:29 .88666	75:02:27 .92965	388.0314	0	00:12:43	166:32:24. 11
28 p25	2662666	504277.29	388.8952	24:04:34. 40259	75:02:31. 48118	388.8952	1.7	RTCM_V 5 RS	24:04:29 .88666	75:02:27 .92965	388.0314	0	00:19:13	182:37:49. 53
29 p22	2662638	504283.83	388.8335	24:04:33. 49217	75:02:31. 71251	388.8335	1.7	RTCM_V 5 RS	24:04:29 .88666	75:02:27 .92965	388.0314	0	00:16:12	154:50:24. 00
30 p21	2662594	504286.63	388.3563	24:04:32. 05654	75:02:31. 81151	388.3563	1.7	RTCM_V 5 RS	24:04:29 .88666	75:02:27 .92965	388.0314	0	01:27:03	241:52:08. 40
31 p26	2662692	504270.87	389.0423	24:04:35. 24036	75:02:31. 25442	389.0423	1.8	RTCM_V 5 RS	24:04:35 .27084	75:02:31 .11545	390.747	0	01:13:15	127:32:13. 28
32 p27	2662748	504202.89	388.6903	24:04:37. 05019	75:02:28. 84717	388.6903	1.8	RTCM_V 5 RS	24:04:35 .27084	75:02:31 .11545	390.747	0	00:01:20	214:24:18. 19
33 p28	2662757	504135.85	389.0411	24:04:37. 34473	75:02:26. 47321	389.0411	1.7	RTCM_V 5 RS	24:04:35 .27084	75:02:31 .11545	390.747	0	00:41:20	16:56:29.7 4

34 p29	2662772	504125.36	389.0056	24:04:37. 85105	75:02:26. 10166	389.0056	1.9	5 RS	RTCM_V 24:04:35 .27084	75:02:31 .11545	390.747	0	02:59:06	284:40:10. 81
35 p30	2662782	504126.25	389.2657	24:04:38. 15668	75:02:26. 13358	389.2657	1.7	5 RS	RTCM_V 24:04:40 .92547	75:02:31 .93590	390.7801	0	00:12:36	45:17:24.0 0
36 p31	2662776	504238.86	389.2388	24:04:37. 99040	75:02:30. 12137	389.2388	1.6	5 RS	RTCM_V 24:04:40 .92547	75:02:31 .93590	390.7801	0	00:18:01	172:28:54. 41
37 p32	2662762	504361.64	389.1834	24:04:37. 52290	75:02:34. 46977	389.1834	1.8	5 RS	RTCM_V 24:04:40 .92547	75:02:31 .93590	390.7801	0	01:26:53	178:55:26. 32
38 p33	2662747	504430.53	389.2805	24:04:37. 02901	75:02:36. 90919	389.2805	1.6	5 RS	RTCM_V 24:04:40 .92547	75:02:31 .93590	390.7801	0	00:38:40	259:03:21. 28
39 p34	2662672	504475.44	389.3584	24:04:34. 58582	75:02:38. 49908	389.3584	2.1	5 RS	RTCM_V 24:04:40 .92547	75:02:31 .93590	390.7801	0	00:45:59	208:01:11. 39
40 p35	2662687	504533.37	388.9132	24:04:35. 08944	75:02:40. 55064	388.9132	1.5	5 RS	RTCM_V 24:04:40 .92547	75:02:31 .93590	390.7801	0	01:37:45	212:22:14. 69
41 p36	2662792	504498.74	389.5163	24:04:38. 49042	75:02:39. 32555	389.5163	2.4	5 RS	RTCM_V 24:04:40 .92547	75:02:31 .93590	390.7801	0	01:23:34	292:49:00. 79
42 p37	2662793	504509.47	389.3962	24:04:38. 52423	75:02:39. 70547	389.3962	2.2	5 RS	RTCM_V 00:00:00 .00000	00:00:00 .00000	0	0	02:12:07	309:32:07. 11
43 p39	2662698	504603.84	389.4681	24:04:35. 42373	75:02:43. 04671	389.4681	2	5 RS	RTCM_V 00:00:00 .00000	00:00:00 .00000	0	0	00:07:38	261:39:36. 13
44 p38	2662690	504546.21	389.1926	24:04:35. 15953	75:02:41. 00546	389.1926	2.3	5 RS	RTCM_V 24:04:35 .40414	75:02:43 .13577	390.5713	0	01:04:01	273:50:50. 71
45 p40	2662607	504633.98	389.2158	24:04:32. 46596	75:02:44. 11302	389.2158	1.6	5 RS	RTCM_V 24:04:32 .48783	75:02:44 .16202	389.9151	0	00:26:19	267:42:46. 08

46	p41	2662631	504718.23	389.2526	24:04:33. 24357	75:02:47. 09688	389.2526	2.6	5	RTCM_V	24:04:33 .19211	75:02:47 .06115	389.302	0	00:24:00	291:33:43. 46
47	p42	2662574	504745.46	389.1317	24:04:31. 41389	75:02:48. 06050	389.1317	1.7	5	RTCM_V	24:04:33 .24296	75:02:47 .13865	388.3741	0	01:04:38	124:57:23. 95
48	p43	2662604	504863.06	389.0334	24:04:32. 39036	75:02:52. 22585	389.0334	1.7	5	RTCM_V	24:04:33 .24296	75:02:47 .13865	388.3741	0	01:06:09	76:54:06.5 3
49	p44	2662667	504855.75	389.3311	24:04:34. 42442	75:02:51. 96769	389.3311	2.8	5	RTCM_V	24:04:33 .24296	75:02:47 .13865	388.3741	0	01:04:04	308:42:41. 20
50	p45	2662683	504906.99	389.2229	24:04:34. 93664	75:02:53. 78252	389.2229	2.2	5	RTCM_V	24:04:33 .24296	75:02:47 .13865	388.3741	0	01:03:44	17:54:19.3 1
51	p46	2662773	504883.75	389.3947	24:04:37. 88465	75:02:52. 96055	389.3947	2.2	5	RTCM_V	24:04:33 .24296	75:02:47 .13865	388.3741	0	01:53:17	340:18:49. 61
52	p47	2662777	504902.06	389.4538	24:04:38. 01278	75:02:53. 60898	389.4538	2.1	5	RTCM_V	24:04:33 .24296	75:02:47 .13865	388.3741	0	02:26:59	02:51:39.8 0
53	p48	2662933	504860.54	389.3051	24:04:43. 06138	75:02:52. 14044	389.3051	2.4	5	RTCM_V	24:04:33 .24296	75:02:47 .13865	388.3741	0	01:00:05	299:29:09. 92
54	p49	2662936	504890.11	389.0407	24:04:43. 16519	75:02:53. 18798	389.0407	3.5	5	RTCM_V	24:04:33 .24296	75:02:47 .13865	388.3741	0	01:14:36	209:34:50. 59
55	p50	2662926	504903.73	389.2356	24:04:42. 85468	75:02:53. 66990	389.2356	2.8	5	RTCM_V	24:04:33 .24296	75:02:47 .13865	388.3741	0	02:50:45	124:12:20. 31
56	p51	2662914	504936.51	389.1513	24:04:42. 49985	75:02:54. 83090	389.1513	2	5	RTCM_V	24:04:42 .64550	75:02:54 .16751	390.5086	0	03:23:40	203:52:11. 57
57	p52	2662860	504953.08	389.3742	24:04:40. 69355	75:02:55. 41704	389.3742	2.9	5	RTCM_V	24:04:42 .64550	75:02:54 .16751	390.5086	0	04:59:25	321:46:45. 57

58 p53	2662861	504963.41	389.4259	24:04:40. 74580	75:02:55. 78293	389.4259	2.5	RTCM_V RS	24:04:42 .64550	75:02:54 .16751	390.5086	0	01:44:33	86:46:26.1 6
59 p54	2662680	505049.04	389.2326	24:04:34. 84883	75:02:58. 81314	389.2326	2.7	RTCM_V RS	24:04:42 .64550	75:02:54 .16751	390.5086	0	00:03:48	322:43:30. 21
60 p55	2662689	505075.54	390.0944	24:04:35. 12076	75:02:59. 75191	390.0944	3.9	RTCM_V RS	24:04:42 .64550	75:02:54 .16751	390.5086	0	01:30:12	234:36:50. 60
61 p56	2662642	505095.07	390.1437	24:04:33. 60706	75:03:00. 44289	390.1437	2.1	RTCM_V RS	24:04:42 .64550	75:02:54 .16751	390.5086	0	02:28:24	291:28:49. 45
62 p57	2662623	505023.78	389.1367	24:04:33. 00134	75:02:57. 91781	389.1367	1.5	RTCM_V RS	24:04:42 .64550	75:02:54 .16751	390.5086	0	00:27:25	332:26:30. 53
63 p58	2662592	505034.39	389.2332	24:04:31. 97699	75:02:58. 29323	389.2332	1.7	RTCM_V RS	24:04:42 .64550	75:02:54 .16751	390.5086	0	01:16:02	152:00:36. 80
64 p59	2662616	505110.14	389.8095	24:04:32. 76640	75:03:00. 97614	389.8095	1.5	RTCM_V RS	24:04:42 .64550	75:02:54 .16751	390.5086	0	01:33:45	29:21:35.7 2
65 p60	2662603	505117.8	390.661	24:04:32. 33633	75:03:01. 24750	390.661	3.1	RTCM_V RS	24:04:42 .64550	75:02:54 .16751	390.5086	0	00:40:44	12:57:08.9 9
66 p61	2662612	505133.29	390.1309	24:04:32. 61901	75:03:01. 79627	390.1309	1.8	RTCM_V RS	24:04:42 .64550	75:02:54 .16751	390.5086	0	03:37:41	351:18:07. 82
67 p62	2662595	505136.86	389.3011	24:04:32. 06870	75:03:01. 92217	389.3011	1.8	RTCM_V RS	24:04:42 .64550	75:02:54 .16751	390.5086	0	01:23:52	169:40:54. 23
68 p63	2662591	505193.95	389.2312	24:04:31. 94425	75:03:03. 94425	389.2312	1.7	RTCM_V RS	24:04:42 .64550	75:02:54 .16751	390.5086	0	00:39:01	355:50:32. 34
69 p64	2662622	505214.53	389.3895	24:04:32. 95907	75:03:04. 67336	389.3895	1.5	RTCM_V RS	24:04:42 .64550	75:02:54 .16751	390.5086	0	01:08:29	227:31:06. 12

70 p66	2662693	505152.89	389.6384	24:04:35. 27978	75:03:02. 49131	389.6384	1.7	5 RS	RTCM_V .74511	24:04:34	75:03:02 .82628	392.5232	0	00:50:19	28:57:22.1 4
71 p65	2662704	505192.05	388.9075	24:04:35. 62602	75:03:03. 87821	388.9075	1.7	5 RS	RTCM_V .74511	24:04:34	75:03:02 .82628	392.5232	0	00:47:16	12:58:21.0 3
72 p67	2662742	505187.55	389.0378	24:04:36. 86840	75:03:03. 71948	389.0378	1.7	5 RS	RTCM_V .74511	24:04:34	75:03:02 .82628	392.5232	0	00:29:15	203:33:12. 18
73 p68	2662771	505192.87	389.2074	24:04:37. 81746	75:03:03. 90830	389.2074	2	5 RS	RTCM_V .74511	24:04:34	75:03:02 .82628	392.5232	0	01:47:50	158:39:45. 07
74 p69	2662783	505238.15	389.0806	24:04:38. 18504	75:03:05. 51200	389.0806	1.8	5 RS	RTCM_V .00000	00:00:00	00:00:00 .00000	0	0	00:13:42	94:42:32.8 6
75 p70	2662835	505237.12	388.1744	24:04:39. 88301	75:03:05. 47610	388.1744	1.9	5 RS	RTCM_V .21932	24:04:38	75:03:05 .50063	390.2091	0	00:07:48	173:20:59. 59
76 p71	2662836	505223.64	388.7586	24:04:39. 92906	75:03:04. 99886	388.7586	2.8	5 RS	RTCM_V .21932	24:04:38	75:03:05 .50063	390.2091	0	00:40:10	193:01:05. 03
77 p72	2662846	505235.24	389.5039	24:04:40. 23052	75:03:05. 40980	389.5039	1.9	5 RS	RTCM_V .21932	24:04:38	75:03:05 .50063	390.2091	0	00:15:23	317:59:01. 98
78 p73	2662875	505232.51	389.7245	24:04:41. 19794	75:03:05. 31326	389.7245	2.7	5 RS	RTCM_V .21932	24:04:38	75:03:05 .50063	390.2091	0	01:23:53	97:18:02.9 5
79 p74	2662890	505314.49	390.0057	24:04:41. 67911	75:03:08. 21711	390.0057	3	5 RS	RTCM_V .21932	24:04:38	75:03:05 .50063	390.2091	0	01:24:39	82:37:13.8 2
80 p75	2662952	505311.58	390.1539	24:04:43. 69391	75:03:08. 11461	390.1539	1.6	5 RS	RTCM_V .00000	00:00:00	00:00:00 .00000	0	0	00:37:47	355:35:20. 78
81 p76	2662960	505339.89	389.6523	24:04:43. 95922	75:03:09. 11749	389.6523	1.7	5 RS	RTCM_V .21932	24:04:38	75:03:05 .50063	390.2091	0	00:39:17	91:46:44.3 3

82 p77	2663007	505328.91	389.6722	24:04:45. 47485	75:03:08. 72935	389.6722	2.4	RTCM_V 5 RS	24:04:38 .21932	75:03:05 .50063	390.2091	0	01:51:14	158:49:54. 96
83 p78	2663199	505287.58	389.8481	24:04:51. 71450	75:03:07. 26799	389.8481	2	RTCM_V 5 RS	24:04:38 .21932	75:03:05 .50063	390.2091	0	00:39:02	34:22:51.3 2
84 p79	2663269	505219.15	391.4487	24:04:54. 00304	75:03:04. 84551	391.4487	1.2	RTCM_V 5 RS	00:00:00 .00000	00:00:00 .00000	0	0	02:19:51	247:53:12. 67
85 p80	2663368	505166.1	392.0181	24:04:57. 22855	75:03:02. 96765	392.0181	0.9	RTCM_V 5 RS	00:00:00 .00000	00:00:00 .00000	0	0	02:31:31	67:23:39.4 5
86 p81	2663375	505200.17	387.1001	24:04:57. 43951	75:03:04. 17467	387.1001	1	RTCM_V 5 RS	00:00:00 .00000	00:00:00 .00000	0	0	00:15:00	115:12:36. 00
87 p82	2663383	505254.74	390.054	24:04:57. 69321	75:03:06. 10737	390.054	2	RTCM_V 5 RS	24:04:57 .43811	75:03:04 .17342	388.8045	0	00:33:31	105:45:52. 38
88 p83	2663364	505270.07	389.6917	24:04:57. 08550	75:03:06. 65005	389.6917	2.4	RTCM_V 5 RS	24:04:57 .43811	75:03:04 .17342	388.8045	0	00:34:55	294:04:54. 39
89 p84	2663380	505291.15	391.096	24:04:57. 61122	75:03:07. 39679	391.096	2.5	RTCM_V 5 RS	24:04:57 .43811	75:03:04 .17342	388.8045	0	00:32:57	325:00:30. 10
90 p86	2663412	505323.76	390.2321	24:04:58. 64351	75:03:08. 55216	390.2321	1.6	RTCM_V 5 RS	24:04:57 .43811	75:03:04 .17342	388.8045	0	01:02:38	103:31:48. 68
91 p87	2663353	505364.46	390.334	24:04:56. 73212	75:03:09. 99296	390.334	1.3	RTCM_V 5 RS	24:04:58 .60784	75:03:08 .68405	389.8608	0	01:40:38	160:52:04. 46
92 p88	2663325	505323.33	389.0646	24:04:55. 82611	75:03:08. 53588	389.0646	1.4	RTCM_V 5 RS	24:04:58 .60784	75:03:08 .68405	389.8608	0	03:19:08	50:44:50.0 4
93 p85	2663386	505299.08	391.6245	24:04:57. 80908	75:03:07. 67784	391.6245	0	0	00:00:00 .00000	00:00:00 .00000	0	0	00:00:00	

94 p89	2663297	505334.08	389.4531	24:04:54. 89842	75:03:08. 91611	389.4531	2.1	RTCM_V 5 RS	24:04:58 .60784	75:03:08 .68405	389.8608	0	01:13:27	05:13:47.4 1
95 p90	2663289	505318.28	389.0769	24:04:54. 62950	75:03:08. 35646	389.0769	1.5	RTCM_V 5 RS	24:04:58 .60784	75:03:08 .68405	389.8608	0	00:51:49	305:07:33. 07
96 p91	2663162	505372.13	389.5756	24:04:50. 52875	75:03:10. 26189	389.5756	1.4	RTCM_V 5 RS	24:04:52 .54539	75:03:09 .56722	388.8133	0	01:23:01	325:47:50. 39
97 p92	2663059	505409.24	390.58	24:04:47. 15704	75:03:11. 57500	390.58	1.6	RTCM_V 5 RS	24:04:52 .54539	75:03:09 .56722	388.8133	0	02:45:34	354:51:18. 05
98 p93	2663055	505375.59	390.1639	24:04:47. 03815	75:03:10. 38301	390.1639	1.6	RTCM_V 5 RS	24:04:52 .54539	75:03:09 .56722	388.8133	0	01:04:19	194:09:37. 70
99 p94	2663001	505386.8	390.573	24:04:45. 27075	75:03:10. 77926	390.573	1.5	RTCM_V 5 RS	24:04:52 .54539	75:03:09 .56722	388.8133	0	00:35:57	26:52:28.4 3
100 p95	2662998	505366.57	391.1923	24:04:45. 18713	75:03:10. 06298	391.1923	2.6	RTCM_V 5 RS	24:04:52 .54539	75:03:09 .56722	388.8133	0	01:09:54	84:39:08.8 3
101 p96	2662768	505389.44	389.7856	24:04:37. 68659	75:03:10. 86962	389.7856	1.5	RTCM_V 5 RS	24:04:52 .54539	75:03:09 .56722	388.8133	0	00:28:14	248:07:59. 97
102 p97	2662779	505452.58	389.9873	24:04:38. 06183	75:03:13. 10599	389.9873	2.3	RTCM_V 5 RS	24:04:52 .54539	75:03:09 .56722	388.8133	0	01:30:56	254:25:48. 05
103 p98	2662800	505449.72	390.1671	24:04:38. 74837	75:03:13. 00504	390.1671	2.2	RTCM_V 5 RS	24:04:52 .54539	75:03:09 .56722	388.8133	0	00:23:32	68:53:20.9 4
104 p99	2662807	505565.08	390.1647	24:04:38. 96345	75:03:17. 09060	390.1647	2.1	RTCM_V 5 RS	24:04:52 .54539	75:03:09 .56722	388.8133	0	01:35:06	92:29:21.4 4
105 p100	2662827	505563.32	390.1787	24:04:39. 60442	75:03:17. 02863	390.1787	2.3	RTCM_V 5 RS	24:04:52 .54539	75:03:09 .56722	388.8133	0	00:31:41	131:29:35. 92

106	p101	2662854	505628.68	389.9681	24:04:40. 50112	75:03:19. 34396	389.9681	2.5	RTCM_V 5 RS	24:04:52 .54539	75:03:09 .56722	388.8133	0	01:49:45	108:53:24. 19
107	p102	2662791	505656.11	389.9908	24:04:38. 46118	75:03:20. 31454	389.9908	1.7	RTCM_V 5 RS	24:04:52 .54539	75:03:09 .56722	388.8133	0	02:00:39	159:07:54. 03
108	p103	2662822	505731.56	390.8334	24:04:39. 43721	75:03:22. 98693	390.8334	2	RTCM_V 5 RS	24:04:52 .54539	75:03:09 .56722	388.8133	0	00:31:53	260:51:16. 97
109	p104	2662636	505839.42	390.1398	24:04:33. 38971	75:03:26. 80414	390.1398	1.4	RTCM_V 5 RS	24:04:33 .15511	75:03:27 .58918	390.0808	0	01:18:59	286:19:51. 03
110	p105	2662637	505859	389.1824	24:04:33. 43210	75:03:27. 49764	389.1824	1.4	RTCM_V 5 RS	24:04:33 .15511	75:03:27 .58918	390.0808	0	02:15:41	00:07:30.9 9
111	p106	2662648	505915.17	389.1786	24:04:33. 79053	75:03:29. 48710	389.1786	2.3	RTCM_V 5 RS	24:04:33 .15511	75:03:27 .58918	390.0808	0	02:17:33	107:57:45. 01
112	p107	2662685	505912.03	390.2936	24:04:34. 98598	75:03:29. 37635	390.2936	1.7	RTCM_V 5 RS	24:04:33 .15511	75:03:27 .58918	390.0808	0	01:26:45	348:00:03. 45
113	p108	2662685	505926.11	389.0823	24:04:35. 01079	75:03:29. 87488	389.0823	3.9	RTCM_V 5 RS	24:04:33 .15511	75:03:27 .58918	390.0808	0	01:28:28	51:45:28.1 3
114	p109	2662595	505957.07	389.7351	24:04:32. 08120	75:03:30. 97026	389.7351	1.6	RTCM_V 5 RS	24:04:33 .15511	75:03:27 .58918	390.0808	0	00:24:29	214:52:01. 17
115	p110	2662589	505942.01	389.0248	24:04:31. 86647	75:03:30. 43670	389.0248	2	RTCM_V 5 RS	24:04:33 .15511	75:03:27 .58918	390.0808	0	02:15:53	110:52:33. 96
116	p111	2662644	505919.61	389.4567	24:04:33. 66726	75:03:29. 64409	389.4567	2.6	RTCM_V 5 RS	24:04:33 .34883	75:03:30 .34084	389.4294	0	01:06:18	197:21:39. 73
117	p112	2662626	505852.68	389.3348	24:04:33. 06920	75:03:27. 27365	389.3348	1.7	RTCM_V 5 RS	24:04:33 .34883	75:03:30 .34084	389.4294	0	02:14:07	243:09:59. 58

118	p113	2662586	505856.84	390.2214	24:04:31. 78963	75:03:27. 42040	390.2214	1.4	RTCM_V 5 RS	24:04:33 .34883	75:03:30 .34084	389.4294	0	00:19:04	83:21:55.2 3
119	p114	2662584	505850.01	389.4524	24:04:31. 72355	75:03:27. 17854	389.4524	1.4	RTCM_V 5 RS	24:04:33 .34883	75:03:30 .34084	389.4294	0	01:19:02	120:02:06. 75
120	p115	2662508	505874.32	389.6271	24:04:29. 23400	75:03:28. 03837	389.6271	3.3	RTCM_V 5 RS	24:04:33 .34883	75:03:30 .34084	389.4294	0	00:23:05	297:48:45. 70
121	p116	2662507	505869.66	389.6152	24:04:29. 19449	75:03:27. 87319	389.6152	1.8	RTCM_V 5 RS	24:04:33 .34883	75:03:30 .34084	389.4294	0	01:03:00	338:26:54. 88
122	p117	2662481	505868.9	389.0563	24:04:28. 36131	75:03:27. 84592	389.0563	1.6	RTCM_V 5 RS	24:04:33 .34883	75:03:30 .34084	389.4294	0	01:42:58	140:36:46. 63
123	p118	2662482	505880.93	388.9743	24:04:28. 41119	75:03:28. 27213	388.9743	1.8	RTCM_V 5 RS	24:04:33 .34883	75:03:30 .34084	389.4294	0	00:39:58	11:24:59.9 0
124	p119	2662430	505867.84	389.1437	24:04:26. 69968	75:03:27. 80766	389.1437	1.8	RTCM_V 5 RS	24:04:33 .34883	75:03:30 .34084	389.4294	0	00:48:48	75:53:12.4 0
125	p120	2662349	505844.95	390.1858	24:04:24. 06977	75:03:26. 99572	390.1858	1.6	RTCM_V 5 RS	24:04:33 .34883	75:03:30 .34084	389.4294	0	03:05:23	341:17:55. 07
126	p121	2662363	505887.08	391.7878	24:04:24. 51124	75:03:28. 48800	391.7878	2	RTCM_V 5 RS	00:00:00 .00000	00:00:00 .00000	0	0	01:24:48	264:15:37. 82
127	p122	2662314	505886.25	388.85	24:04:22. 93690	75:03:28. 45798	388.85	1.9	RTCM_V 5 RS	24:04:33 .34883	75:03:30 .34084	389.4294	0	00:46:08	184:23:54. 13
128	p123	2662316	505876.18	387.9299	24:04:22. 98529	75:03:28. 10121	387.9299	1.7	RTCM_V 5 RS	24:04:33 .34883	75:03:30 .34084	389.4294	0	02:31:47	82:53:52.5 5
129	p124	2662296	505874.22	388.6792	24:04:22. 34680	75:03:28. 03160	388.6792	2	RTCM_V 5 RS	24:04:33 .34883	75:03:30 .34084	389.4294	0	02:11:48	346:07:10. 52

130 p125	2662261	505862.9	387.9311	24:04:21.21811	75:03:27.63012	387.9311	2.3	5 RS	RTCM_V 24:04:33.34883	75:03:30.34084	389.4294	0	00:15:00	263:08:24.00
131 p126	2662241	505873.444	388.8369	24:04:20.55400	75:03:28.00325	388.8369	1.8	5 RS	RTCM_V 24:04:33.34883	75:03:30.34084	389.4294	0	01:14:24	109:27:28.48
132 p127	2662227	505857.02	388.2205	24:04:20.09833	75:03:27.42139	388.2205	1.9	5 RS	RTCM_V 24:04:33.34883	75:03:30.34084	389.4294	0	00:36:19	235:45:56.28
133 p128	2662229	505829.34	391.6095	24:04:20.16935	75:03:26.44144	391.6095	1.6	5 RS	RTCM_V 24:04:33.34883	75:03:30.34084	389.4294	0	02:19:32	156:46:34.58

Handwritten signature and text in the top left corner.

Handwritten signature and text in the top middle section.

Handwritten signature and text in the top right section.

Handwritten signature and text in the middle left section.

Handwritten signature and text in the middle middle section.

Handwritten signature and text in the middle right section.

Handwritten signature and text in the bottom left section.

Handwritten signature and text in the bottom middle section.

Handwritten signature and text in the bottom right section.

Handwritten signature and text in the lower middle section.

Handwritten signature and text in the lower right section.

Handwritten signature and text in the bottom left section.

Handwritten signature and text in the bottom middle section.

Handwritten signature and text in the bottom right section.

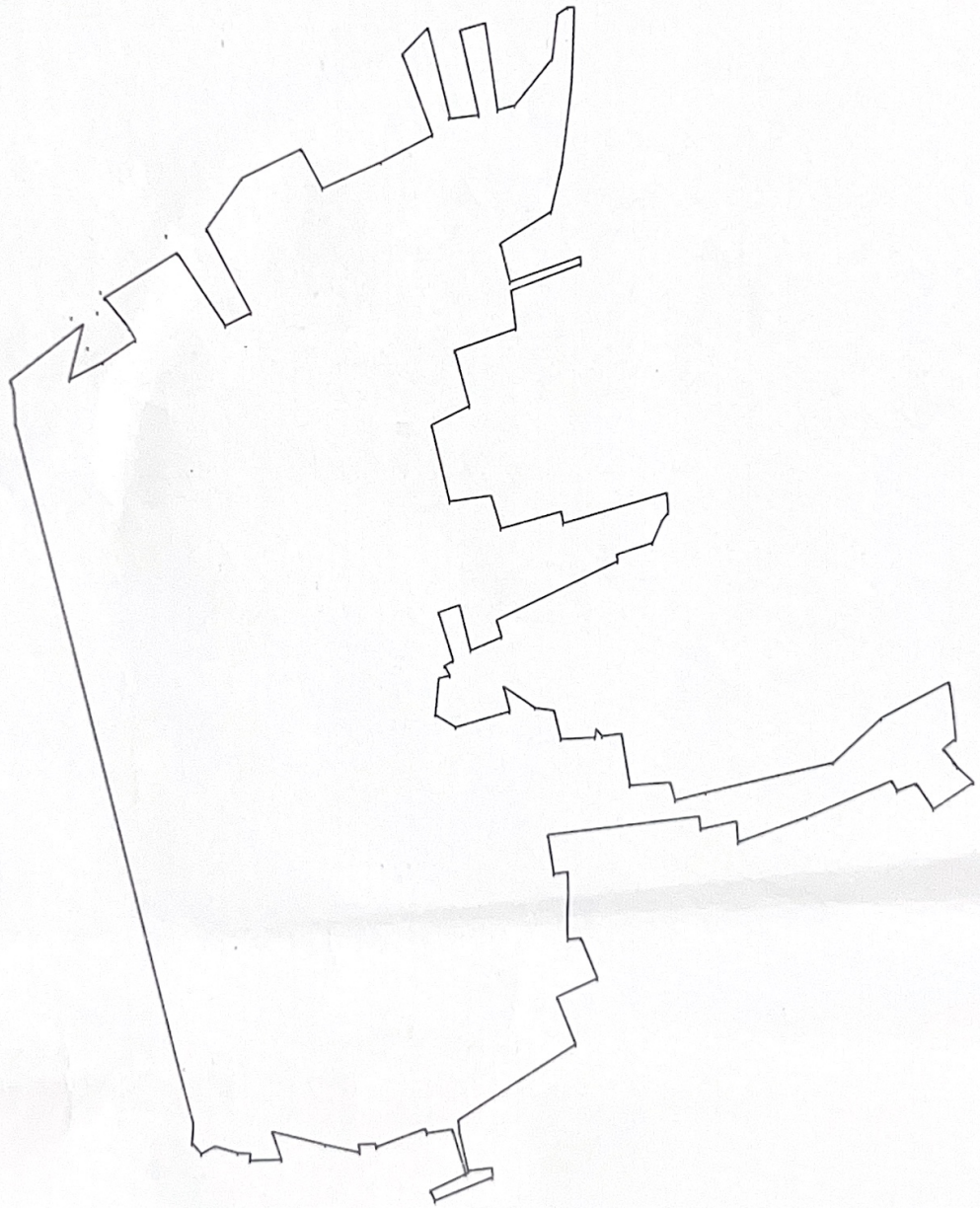
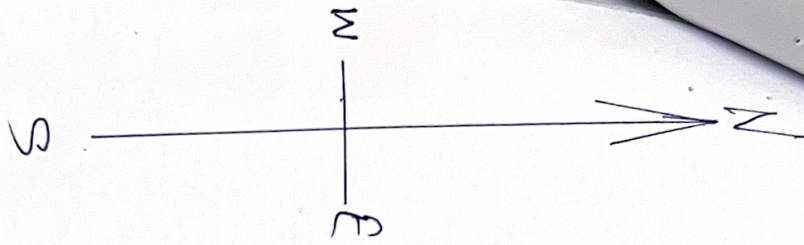

MANDSAUR DRAFT PLAN - 2035

Teliya Talab According NRSC SATELLITE DATA

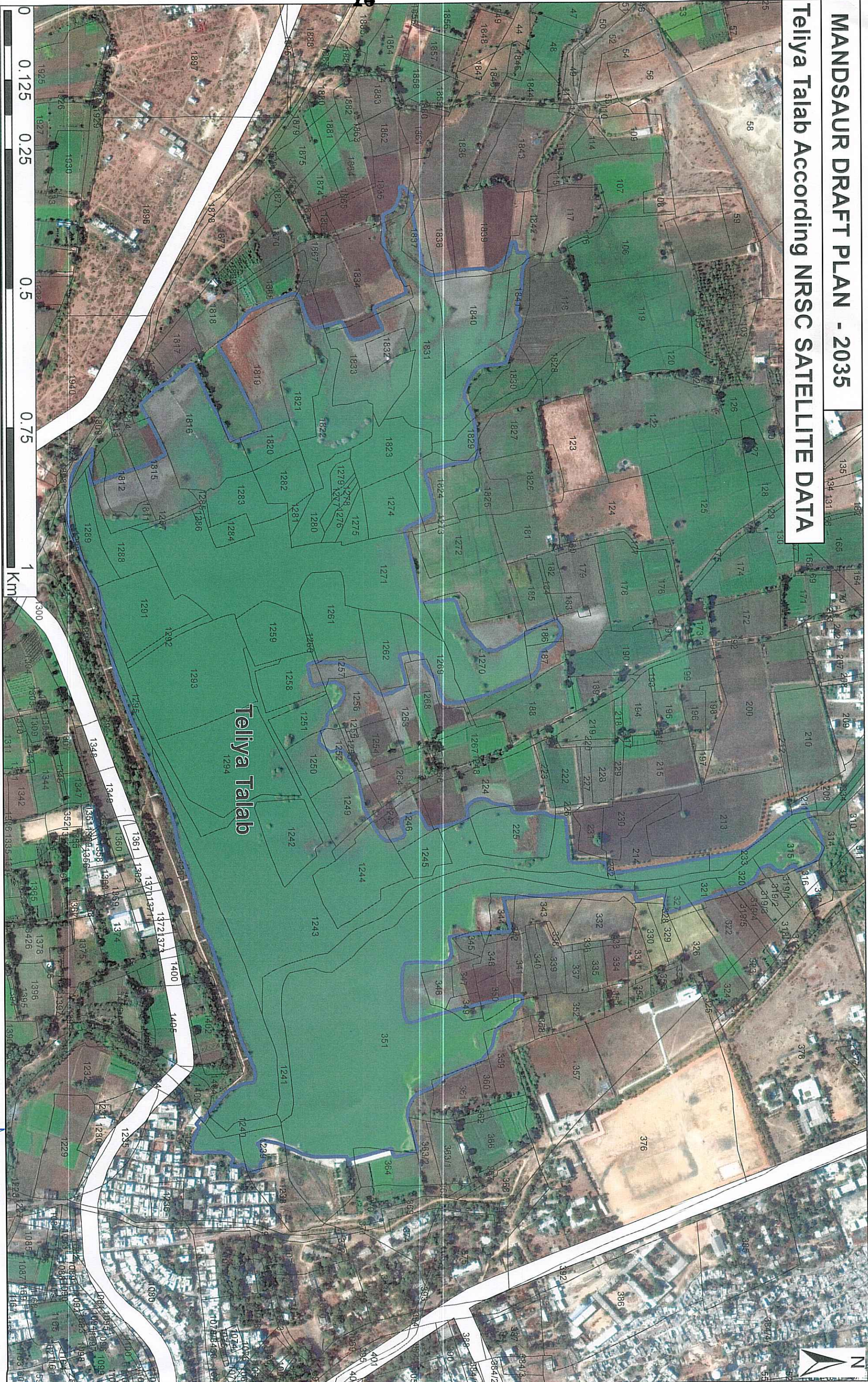

MAP: 1

डॉ. विवेक कटार (सर्वेक्षण)
प्रधान (भूमि उपयोग एवं ग्रामीण विकास)
म.प्र. विज्ञान एवं ग्रामीणिकी मण्डल

MANDSAUR DRAFT PLAN - 2035
Water Level According To Drone
Survey Dated 28.08.2021

Map 2

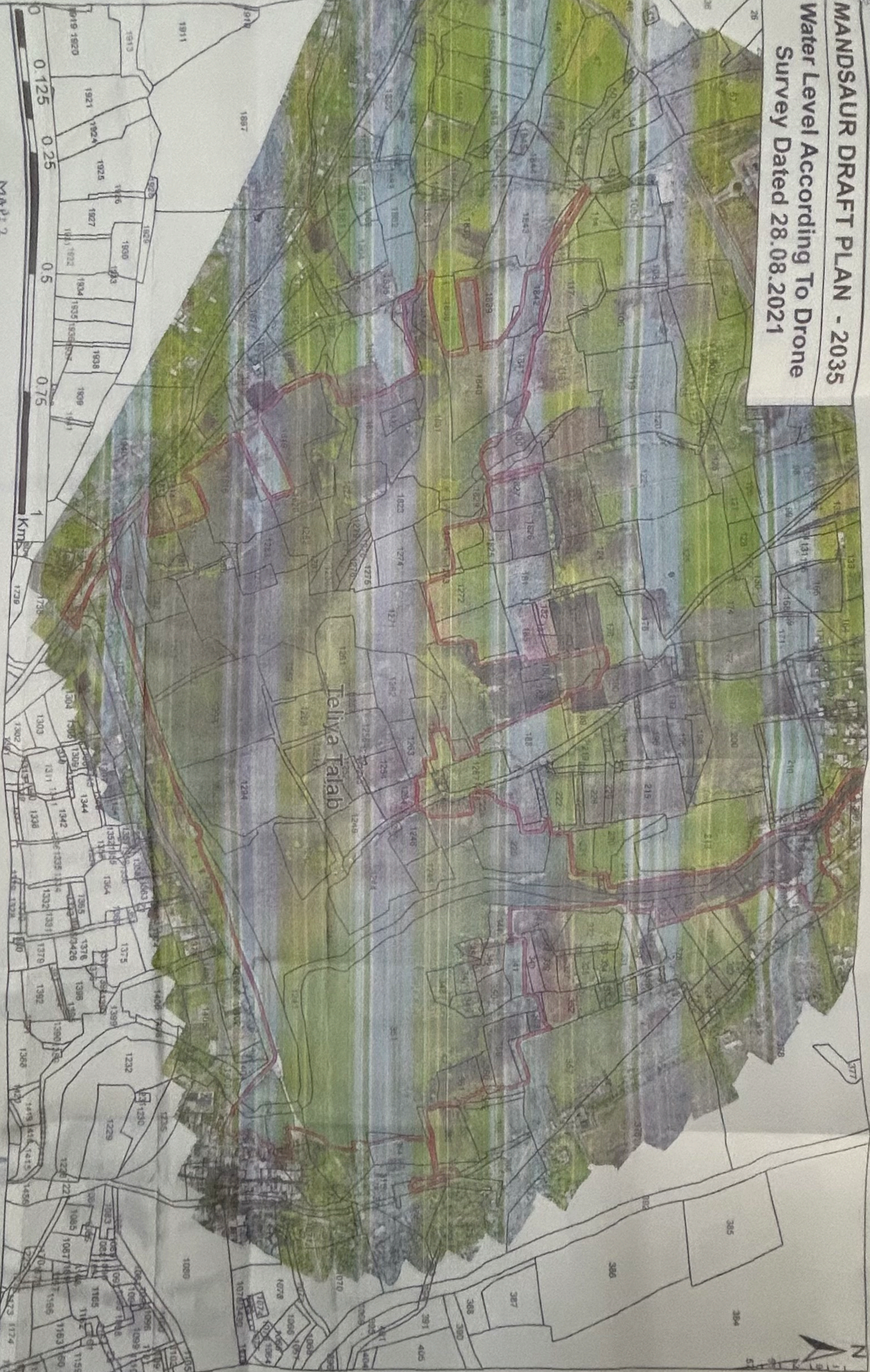
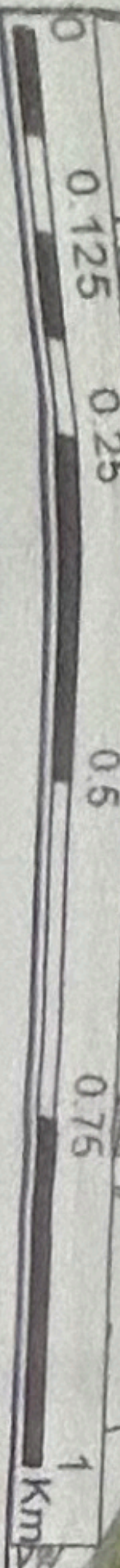

Teliya Talab

सं. दिनेश कर्करे
जिला (प्रशासन) एवं ग्राम से संबंधित
एवं विज्ञान एवं प्रौद्योगिकी परिसर
मण्डौर

27/12/23

